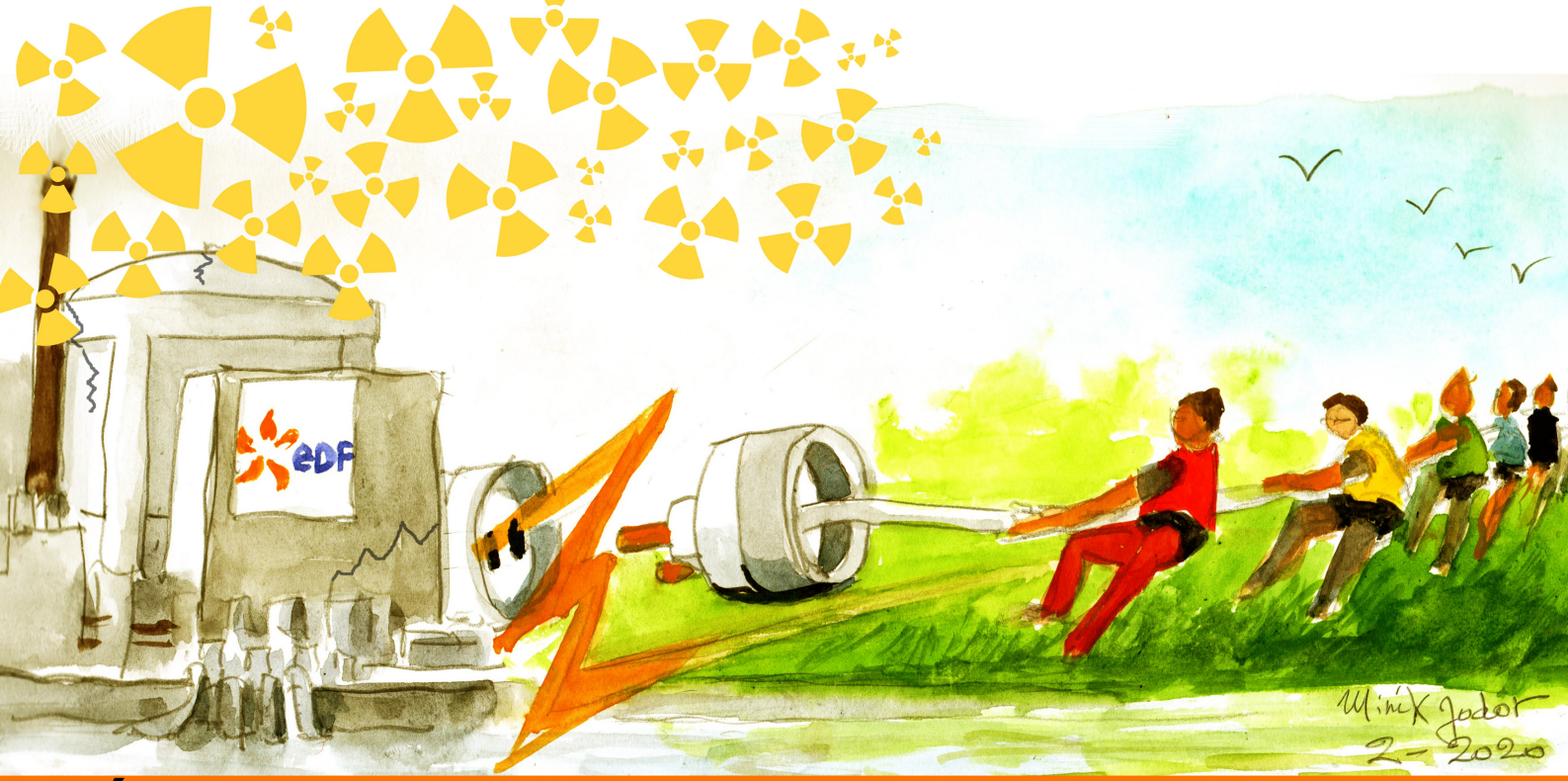

DÉBRANCHONS LA CENTRALE DU TRICASTIN

40 ANS ÇA SUFFIT !

MANIFESTATION À MONTÉLIMAR

SAMEDI 26 JUIN 2021 À PARTIR DE 14H00
PLACE DE PROVENCE (CASERNE SAINT-MARTIN)

OU À 12H00 POUR UN PIQUE-NIQUE PRÈS DE CRUAS

ET UNE VÉLORUTION POUR REJOINDRE LE POINT DE RDV

PLUS D'INFOS : **www.sortirdunucleaire.org/26juin**

ALTERNATIBA VALENCE · attac · CHANG COLLECTIF HALTE AUX NUCLÉAIRES GARD · CNT 26 · Confédération paysanne de la Drôme · extinction rebellion

Europe écologie les Verts · La France insoumise · FRANCE NATURE ENVIRONNEMENT AUVERGNE-RHÔNE-ALPES · Frapna Drôme Nature Environnement · PAS DE COMPROMISSION ARRÊT IMMÉDIAT DU CRIME NUCLÉAIRE · GREENPEACE · Réaction En Chaîne Humaine

Réseau Sortir du nucléaire · SDN Sortir du nucléaire BUGEY · Sud ARDECHE Sortir du nucléaire · Groupe Local 38 SORTIR du NUCLÉAIRE · STOP NUCLÉAIRE 26/07 · STOP Tricastin