Réseau
Sortir du nucléaire

Réseau "Sortir du nucléaire"
9 rue Dumenge - 69317 Lyon
Tél : 04 78 28 29 22 Fax : 04 72 07 70 04
www.sortirdunucleaire.org

Fédération de plus de 930 associations et 60 000 personnes, agrée pour la protection de l'environnement

Source : https://www.sortirdunucleaire.org/France-map-Nuclear-power-permanent-danger

4 janvier 2017

France map : Nuclear power - permanent danger

Map of the most preoccupying french nuclear installations

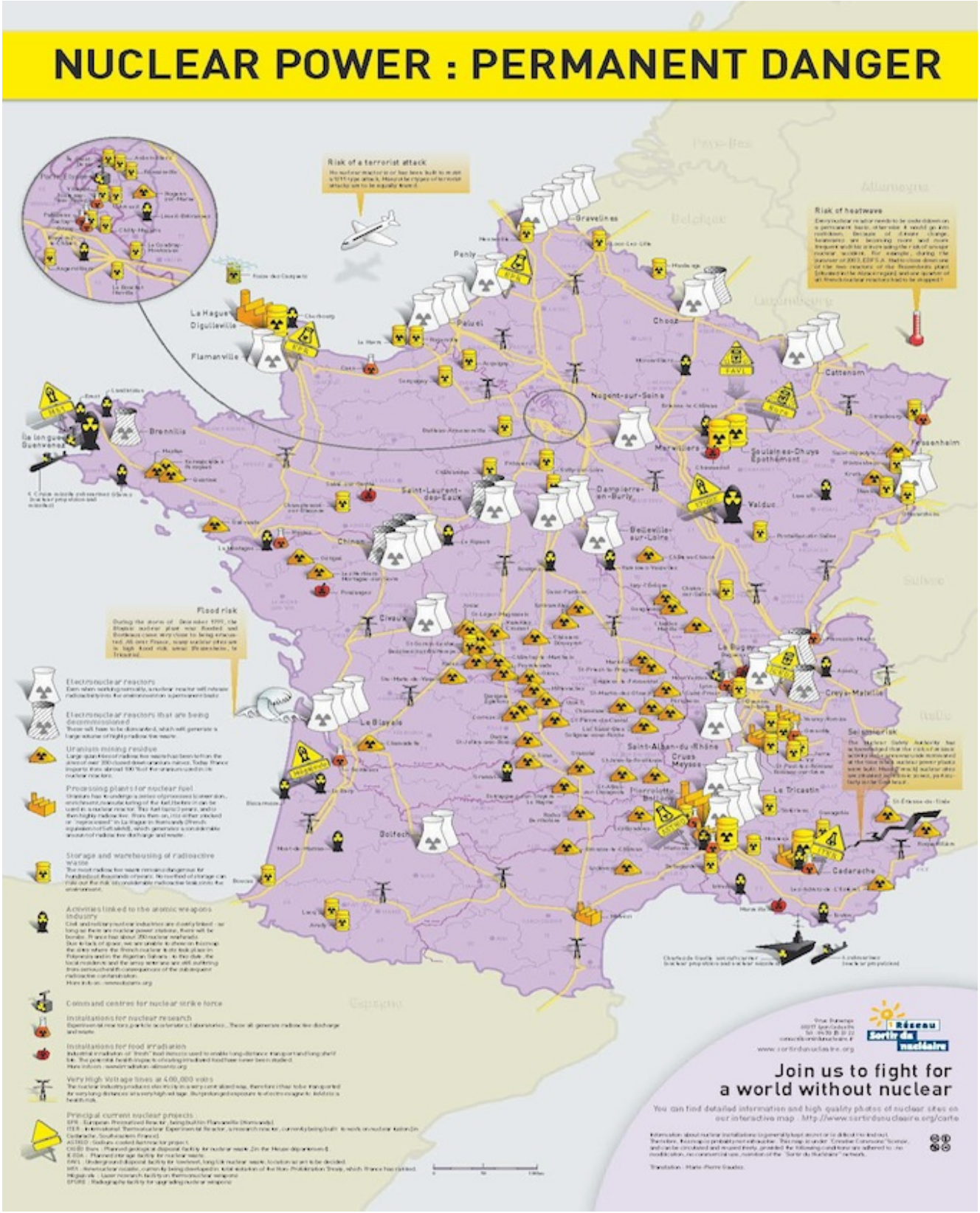

Download this map in .pdf format